Виллы с тремя спальнями в Искеле Лонг Бич

Лонг Бич, Iskele Long Beach, Северный Кипр

£344 850

- Реферальный номер объекта: 253
- Всего 5 минут пешком до пляжа
- Эти Виллы имеют собственные бассейны и расположены всего в пяти минутах от пляжа.
- В Новостройка будет очень большой коммунально-бытовой центр.
- Рядом все необходимое, включая супермаркеты и аптеки.
- Доступные варианты плана оплаты

3 спальни

3 Ванные комнаты

35 месяцев в рассрочку

Декабрь 2024 Завершение

Эл. адрес: sales@dmgpropertygroup.com
Веб-сайт: www.dmgpropertygroup.com

DMG PROPERTY GROUP

Виллы с тремя спальнями в Искеле Лонг Бич

Внешние изображения

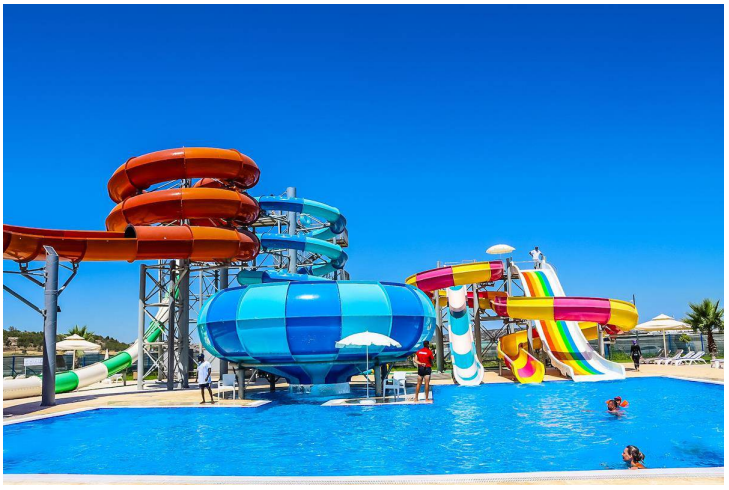

Эл. адрес: sales@dmgpropertygroup.com
Веб-сайт: www.dmgpropertygroup.com

DMG PROPERTY GROUP

Виллы с тремя спальнями в Искеле Лонг Бич

Внутренние изображения

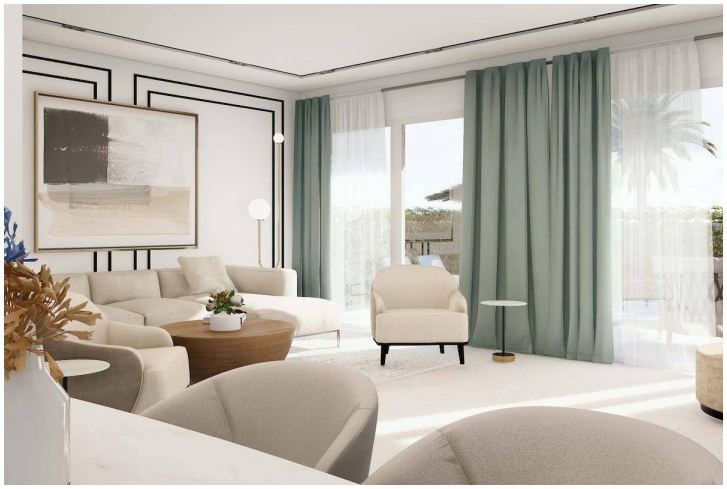

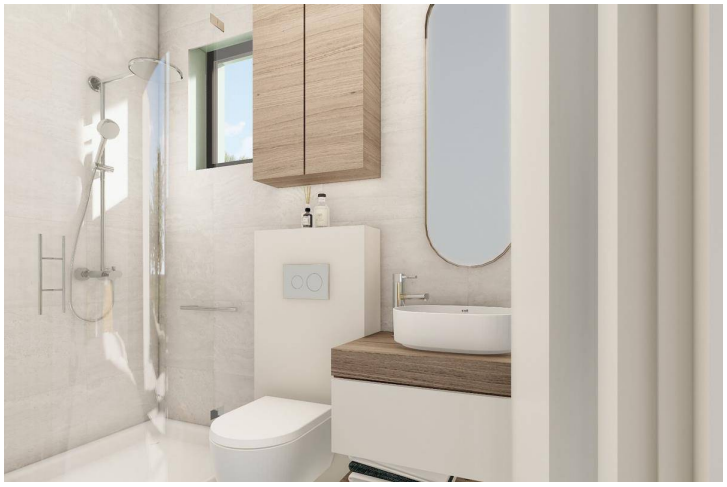

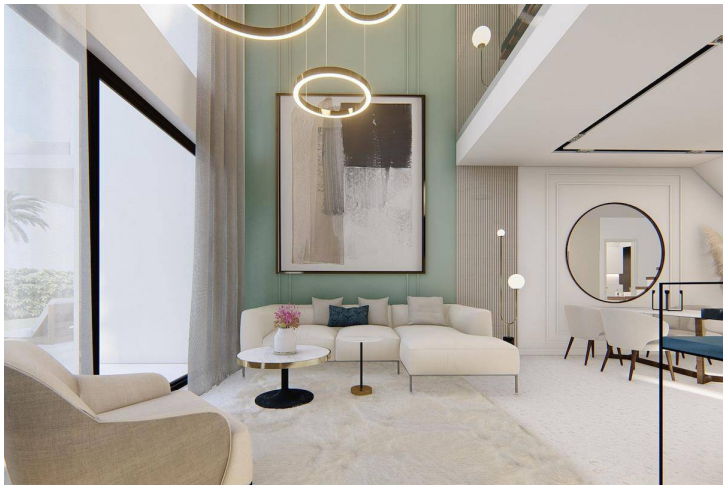

Эл. адрес: sales@dmgpropertygroup.com
Веб-сайт: www.dmgpropertygroup.com

DMG PROPERTY GROUP

Виллы с тремя спальнями в Искеле Лонг Бич

План этажа

Эл. адрес: sales@dmgpropertygroup.com
Веб-сайт: www.dmgpropertygroup.com

DMG PROPERTY GROUP

Удобства

- Автопарк
- Аквапарк
- Банкомат
- Бар
- Бассейн (крытый с подогревом)
- Бассейн (открытый)
- Безопасность дверей
- Велосипедные дорожки
- Водные виды спорта (на территории)
- Детская игровая площадка
- Кафе
- Паровая комната
- Печь
- Ресторан
- Рынок
- Сауна
- спа
- Теннисный корт
- Трансфер
- Турецкая баня
- Управление объектом (внутри объекта)
- фитнес
- Центральная генераторная система (общие помещения)

Эл. адрес: sales@dmgpropertygroup.com
Веб-сайт: www.dmgpropertygroup.com

DMG PROPERTY GROUP

План комплекса

Лонг Бич, Iskele Long Beach, Северный Кипр

Эл. адрес: sales@dmgpropertygroup.com
Веб-сайт: www.dmgpropertygroup.com

DMG PROPERTY GROUP

Расположение проекта на карте

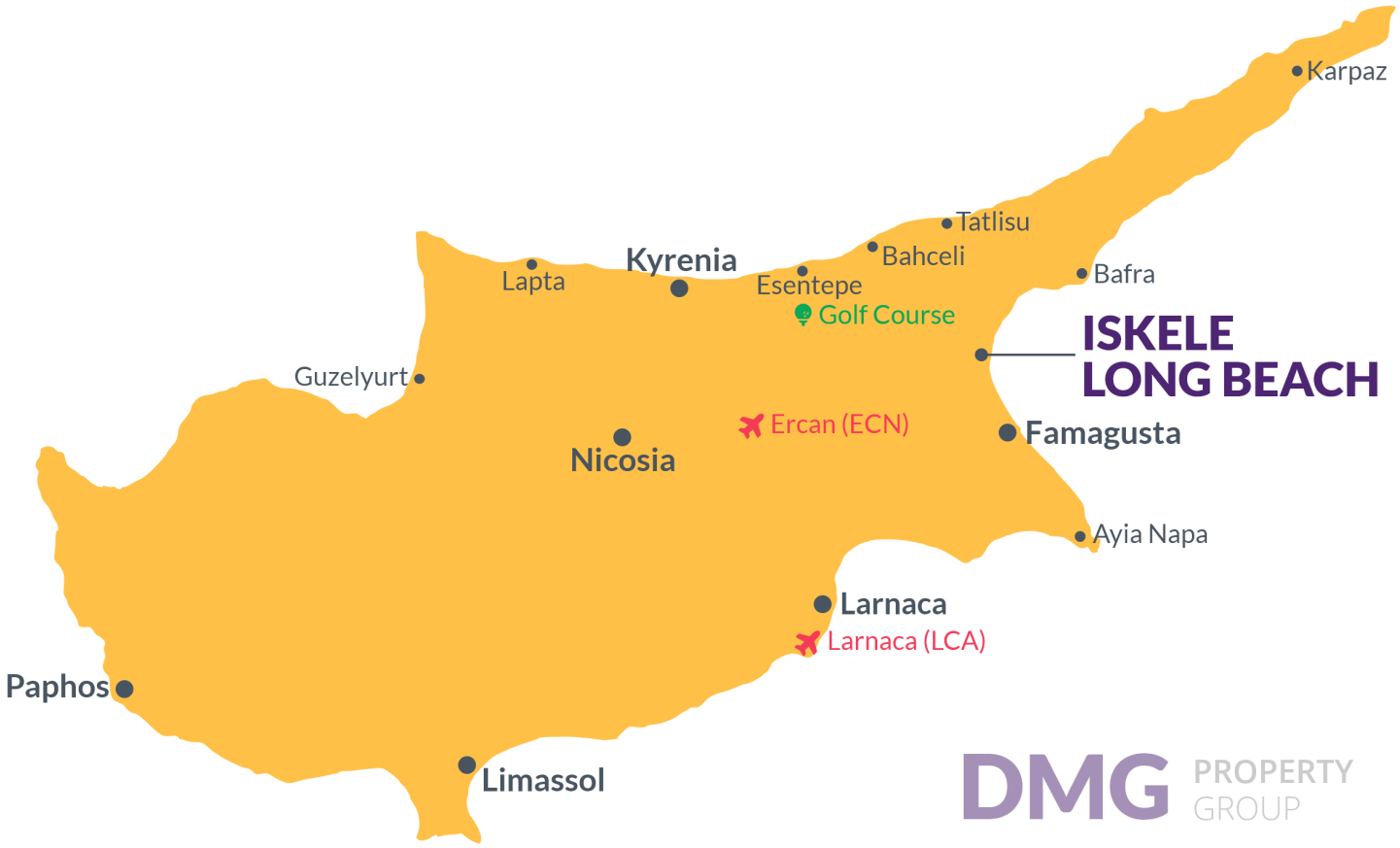

Кафе и рестораны	1 мин
Бары и клубы	1 мин
Аптека	2 мин
Супермаркет	3 мин
5-звездочный Отель и казино	5 мин

Пляжный клуб Лонг Бич	6 мин
Государственная больница Фамагуста	13 мин
Древний город Саламис	14 мин
Эрджан аэропорт	45 мин

Эл. адрес: sales@dmgpropertygroup.com
Веб-сайт: www.dmgpropertygroup.com

DMG PROPERTY GROUP

О проекте

Окунитесь в настоящий средиземноморский образ жизни и поселитесь в своем собственном райском уголке в этом совершенно новом комплексе, предлагающем широкий выбор студий, Квартиры с 1, 2 и 3 спальнями с безупречной презентацией и эксклюзивными удобствами, расположенных всего в 600 метрах от потрясающих песчаных пляжей и кристально чистых пляжей. -чистая вода.

Квартиры , оформленные в первозданном современном стиле, предлагают ощущение легкости и комфорта благодаря высоким потолкам, великолепному естественному освещению и прибрежной цветовой палитре. Элегантная планировка каждого дизайна обеспечивает бесконечное пространство для отдыха и расслабления, с полностью оборудованной кухней и балконом, идеально подходящим для наслаждения утренним кофе и вечерним вином, любуясь живописными видами курорта.

Удобства курорта абсолютно не имеют себе равных: красивая ландшафтная территория, несколько бассейнов (включая крытый бассейн с подогревом, тропический бассейн и аквапарк) и строящееся поле для гольфа. Множество баров, кафе и ресторанов предлагают блюда премиум-класса, а также есть площадки для барбекю, готовые к легендарным сеансам гриля.

Сделайте приоритетом свое здоровье и хорошее самочувствие, воспользовавшись роскошными спа-центрами курорта, и проведите приятную тренировку в полностью оборудованном тренажерном зале и на спортивных площадках, посетив занятия, тренировки HYFIT и боевые искусства, прежде чем отправиться в роскошный хаммам и сауну.

Расположенный всего в 45 минутах езды от аэропортов Эрджан и Ларнака, добраться до вашего прибрежного дома еще никогда не было так просто. Чтобы ощутить местное очарование, вы можете прогуляться по близлежащей живописной рыбацкой деревне Боаз, побродить по пристани и пообедать в ресторанах — идеальный способ расслабиться и впитать средиземноморскую атмосферу.

Виллы с тремя спальнями в Искеле Лонг Бич

Статус строительства

Август 2024

Июль 2024

Май 2024

План оплаты для этого типа недвижимости

Информация о недвижимости

Тип	Номер
3 спальни Вилла	**Quatro 13-A**

Номер блока	Закрытая площадь
Quatro	**127.00 m²**

Балконы	Общая жилая площадь
27.00 m²	**154.00 m²**

Эл. адрес: sales@dmgpropertygroup.com
Веб-сайт: www.dmgpropertygroup.com

DMG PROPERTY GROUP

План оплаты для этого типа недвижимости

План оплаты

Сегодняшнее число	Дата начала строительства	Дата окончания строительства	Цена	Сумма первоначального платежа
Октябрь 2024	Апрель 2023	Декабрь 2024	£344 850	£103 455 30%

10% плана рассрочки платежа

1. Рассрочка Ноябрь 2024	£17 243
2. Рассрочка Декабрь 2024	£17 243

План оплаты для этого типа недвижимости

План оплаты оставшийся после завершения строительства

60% План оплаты оставшийся после завершения строительства

1. Рассрочка Январь 2025	£6 270
2. Рассрочка Февраль 2025	£6 270
3. Рассрочка Март 2025	£6 270
4. Рассрочка Апрель 2025	£6 270
5. Рассрочка Май 2025	£6 270
6. Рассрочка Июнь 2025	£6 270
7. Рассрочка Июль 2025	£6 270
8. Рассрочка Август 2025	£6 270
9. Рассрочка Сентябрь 2025	£6 270
10. Рассрочка Октябрь 2025	£6 270
11. Рассрочка Ноябрь 2025	£6 270
12. Рассрочка Декабрь 2025	£6 270
13. Рассрочка Январь 2026	£6 270
14. Рассрочка Февраль 2026	£6 270
15. Рассрочка Март 2026	£6 270
16. Рассрочка Апрель 2026	£6 270
17. Рассрочка Май 2026	£6 270
18. Рассрочка Июнь 2026	£6 270
19. Рассрочка Июль 2026	£6 270
20. Рассрочка Август 2026	£6 270
21. Рассрочка Сентябрь 2026	£6 270
22. Рассрочка Октябрь 2026	£6 270
23. Рассрочка Ноябрь 2026	£6 270
24. Рассрочка Декабрь 2026	£6 270
25. Рассрочка Январь 2027	£6 270
26. Рассрочка Февраль 2027	£6 270
27. Рассрочка Март 2027	£6 270
28. Рассрочка Апрель 2027	£6 270
29. Рассрочка Май 2027	£6 270
30. Рассрочка Июнь 2027	£6 270
31. Рассрочка Июль 2027	£6 270
32. Рассрочка Август 2027	£6 270
33. Рассрочка Сентябрь 2027	£6 269