Квартиры с одной спальней в Боаз, Искеле

Искеле, Iskele Bogaz, Северный Кипр

Начиная с

£145 000

- Реферальный номер объекта: 173
- Захватывающий вид на береговую линию Искеле
- Идеально подходит для небольшого дома отдыха
- Рядом все необходимое, включая супермаркеты и аптеки.
- Доступ к большому общему бассейну на территории комплекса.
- 365 дней безмятежного лета

60 m²

1 спальня

1 ванная комната

19 месяцев в рассрочку

Декабрь 2025 Завершение

Эл. адрес: sales@dmgpropertygroup.com
Веб-сайт: www.dmgpropertygroup.com

DMG PROPERTY GROUP

Квартиры с одной спальней в Боаз, Искеле

Внутренние изображения

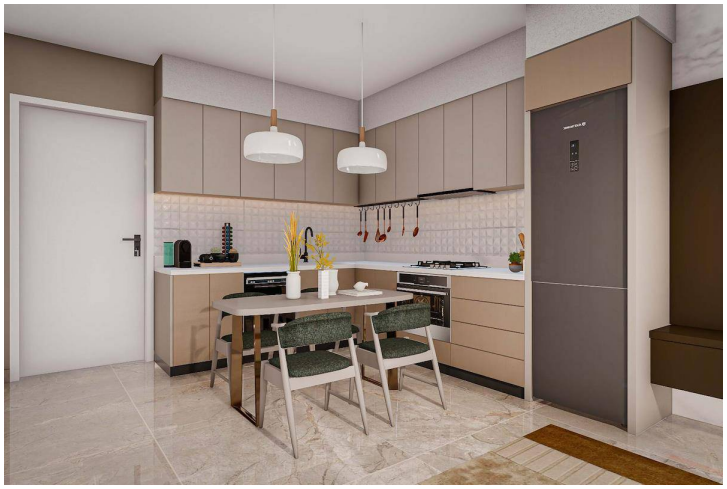

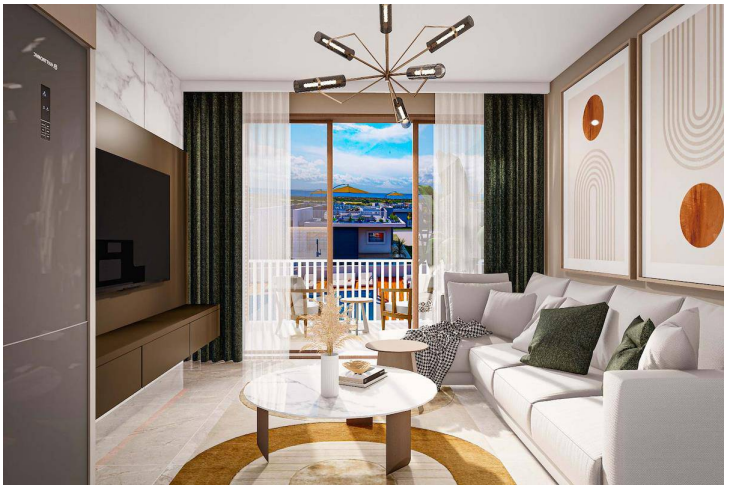

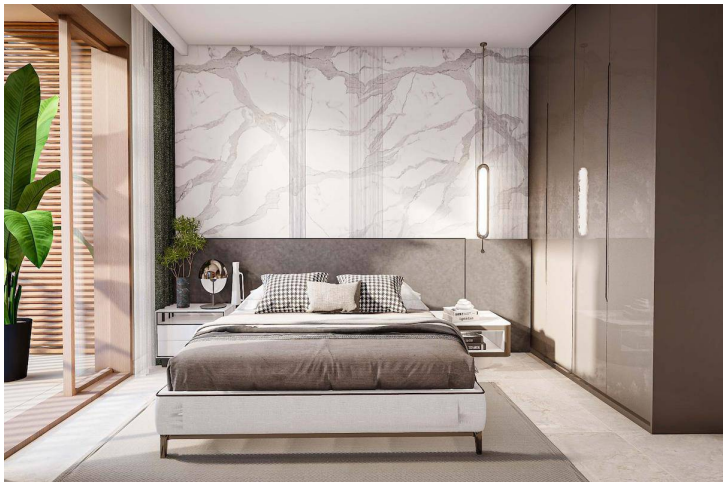

Эл. адрес: sales@dmgpropertygroup.com
Веб-сайт: www.dmgpropertygroup.com

DMG PROPERTY GROUP

Квартиры с одной спальней в Боаз, Искеле

План этажа

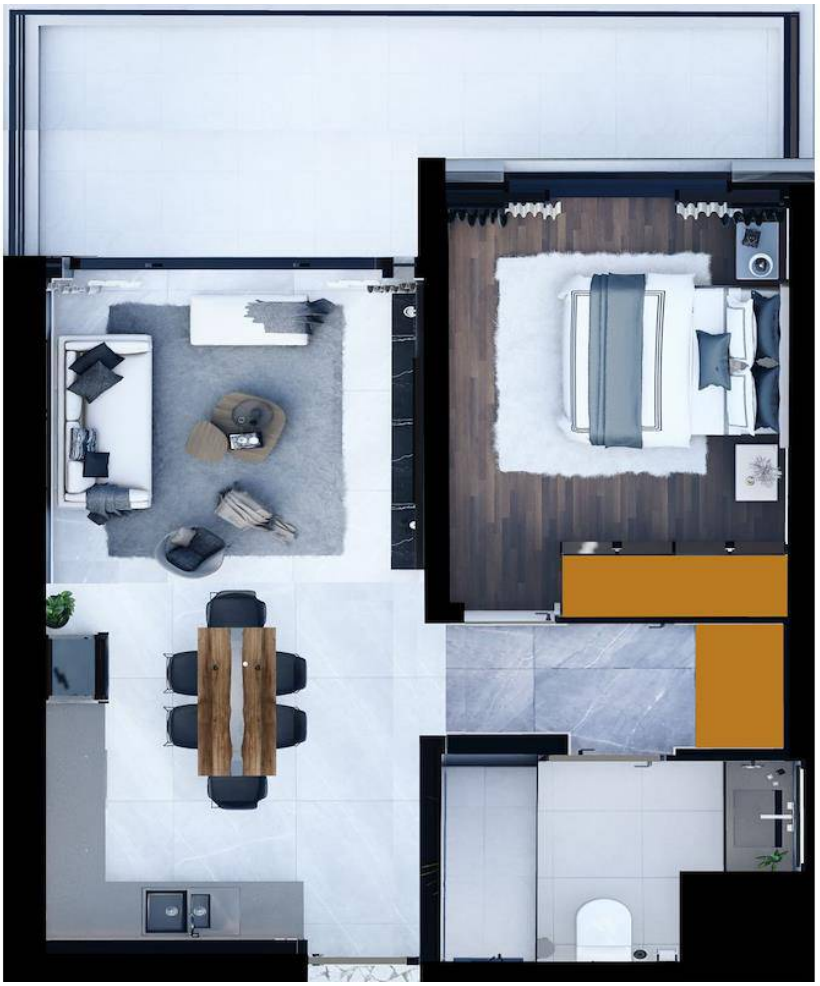

Эл. адрес: sales@dmgpropertygroup.com
Веб-сайт: www.dmgpropertygroup.com

DMG PROPERTY GROUP

Удобства

- Автопарк
- Бассейн (открытый)
- Безопасность дверей
- Детская игровая площадка
- Сады (Ландшафтные)
- Теннисный корт
- Управление объектом (внутри объекта)

План комплекса

Искеле, Iskele Bogaz, Северный Кипр

Эл. адрес: sales@dmgpropertygroup.com
Веб-сайт: www.dmgpropertygroup.com

DMG PROPERTY GROUP

Расположение проекта на карте

Этот Новостройка расположен в **Боаз** , Искеле, на Северный Кипр.

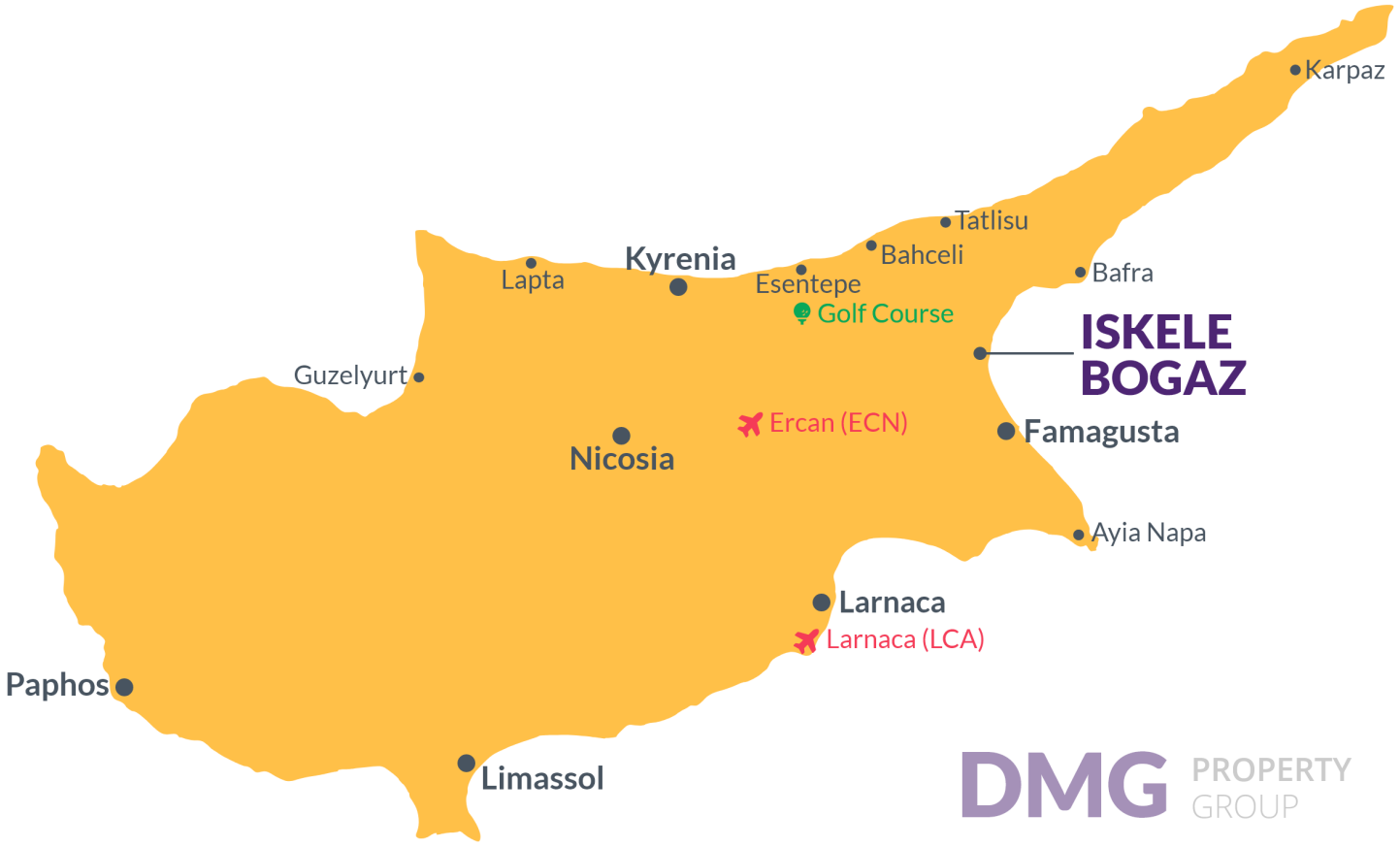

Пляжный клуб	3 мин
Центр города Боаз	5 мин
Местные таверны	5 мин
Супермаркет	6 мин
Аптека	6 мин

Бары и клубы	8 мин
Лонг Бич	10 мин
Государственная больница Фамагуста	20 мин
Центр Фамагуста	25 мин

Эл. адрес: sales@dmgpropertygroup.com
Веб-сайт: www.dmgpropertygroup.com

DMG PROPERTY GROUP

О проекте

Побалуйте себя идиллическим образом жизни на Кипре и переезжайте в новый захватывающий Новостройка , который наверняка впечатлит широкий круг проницательных покупателей Дом . Если вы хотите переехать навсегда или зарезервировать один из этих Дома в качестве дома для отдыха, вам не нужно искать дальше этого.

Он будет продуманно размещен на небольшом холме, гарантируя жителям возможность наслаждаться великолепным видом на побережье Искеле с возвышенной точки обзора. Всего 34 Дома, выбирайте между одно- или двухкомнатными Квартиры, трехкомнатными отдельно стоящими и полуотдельными домами и четырехкомнатными Виллы.

Каждый из стилей домов просто ошеломляет, а богатые деревянные и четкие каменные элементы и отделка являются темой всего дома. Высокие потолки создают ощущение дополнительного пространства сверху, а широкие окна от пола до потолка каскадом пропускают много естественного света по всей открытой планировке. Стильные подвесные светильники висят над головой, а эффектные камины установлены, чтобы согревать всех круглый год.

Для детей предусмотрены сверкающие подземные бассейны, где они могут резвиться на солнце или просто расслабляться в кристально чистой воде (отдельные для домов, общие для Квартиры).

Расположенный в городе Боаз, вы никогда не будете далеко от множества развлечений, магазинов и ночных клубов. Город славится своими рыбными ресторанами и тавернами, а повседневная жизнь упрощается благодаря выбору супермаркетов. Отправляйтесь в город и насладитесь всеми барами, кафе и клубами, которые предлагает это уникальное место.

Квартиры с одной спальней в Боаз, Искеле

Статус строительства

Август 2024

Июль 2024

Эл. адрес: sales@dmgpropertygroup.com
Веб-сайт: www.dmgpropertygroup.com

DMG PROPERTY GROUP

План оплаты для этого типа недвижимости

Информация о недвижимости

Тип	Номер
1 спальня Квартира	**8**

Номер блока	Этаж
B	**0**

Закрытая площадь	Общая жилая площадь
60.00 m²	**60.00 m²**

Участок земли
450.00 m²

Эл. адрес: sales@dmgpropertygroup.com
Веб-сайт: www.dmgpropertygroup.com

DMG PROPERTY GROUP

План оплаты для этого типа недвижимости

План оплаты

Сегодняшнее число	Дата начала строительства	Дата окончания строительства	Цена	Сумма первоначального платежа
Октябрь 2024	Январь 2024	Декабрь 2025	£145 000	£50 750 35%

45% плана рассрочки платежа

1. Рассрочка Ноябрь 2024	£5 020
2. Рассрочка Декабрь 2024	£5 020
3. Рассрочка Январь 2025	£5 020
4. Рассрочка Февраль 2025	£5 020
5. Рассрочка Март 2025	£5 020
6. Рассрочка Апрель 2025	£5 020
7. Рассрочка Май 2025	£5 020
8. Рассрочка Июнь 2025	£5 020
9. Рассрочка Июль 2025	£5 020
10. Рассрочка Август 2025	£5 020
11. Рассрочка Сентябрь 2025	£5 020
12. Рассрочка Октябрь 2025	£5 020
13. Рассрочка Ноябрь 2025	£5 020

План оплаты для этого типа недвижимости

План оплаты оставшийся после завершения строительства

20% План оплаты оставшийся после завершения строительства

1. Рассрочка Декабрь 2025	£4 834
2. Рассрочка Январь 2026	£4 834
3. Рассрочка Февраль 2026	£4 834
4. Рассрочка Март 2026	£4 834
5. Рассрочка Апрель 2026	£4 834
6. Рассрочка Май 2026	£4 820