Бунгало с 3 спальнями и видом на море

Бахчели, Kyrenia East, Северный Кипр

£640 000

- Реферальный номер объекта: 112
- Осталось всего 3 Бунгало
- Бунгало с тремя спальнями по цене от 495 000 фунтов стерлингов.
- Всего в 7 минутах ходьбы от пляжа
- В комплексе будет множество удобств, включая омолаживающие и омолаживающие процедуры, спа, тренажерный зал, крытый и открытый бассейны, ресторан и многое другое.
- Стоимость ваших инвестиций в Дом , скорее всего, увеличится на 25% в течение 2 лет.

285 m²

3 спальни

2 Ванные комнаты

17 месяцев в рассрочку

Сентябрь 2025 Завершение

Эл. адрес: sales@dmgpropertygroup.com
Веб-сайт: www.dmgpropertygroup.com

DMG PROPERTY GROUP

Бунгало с 3 спальнями и видом на море

Внешние изображения

Эл. адрес: sales@dmgpropertygroup.com
Веб-сайт: www.dmgpropertygroup.com

DMG PROPERTY GROUP

Бунгало с 3 спальнями и видом на море

План этажа

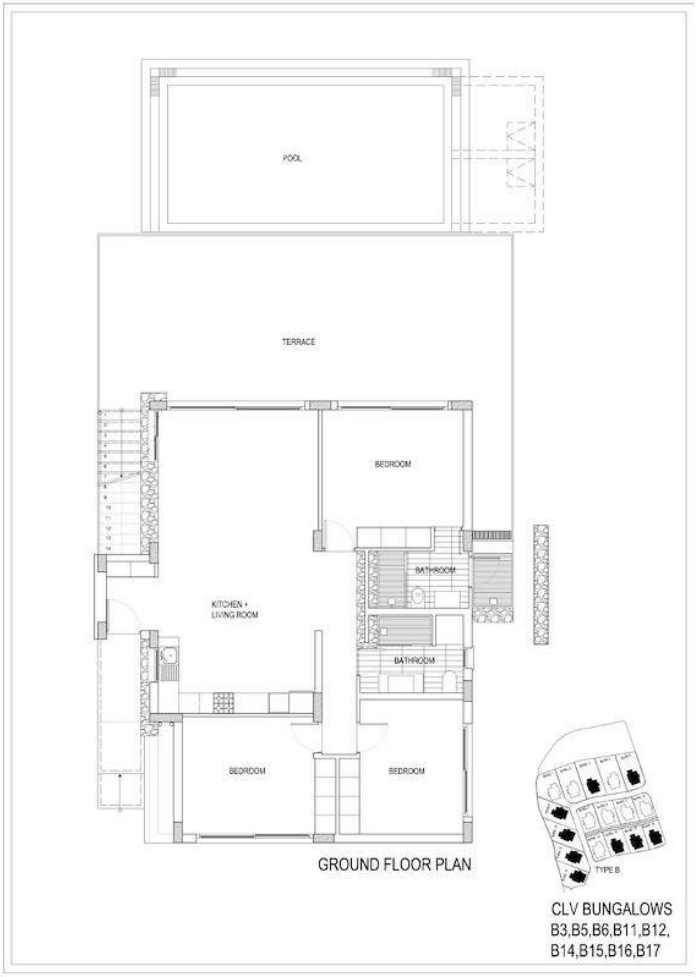

Эл. адрес: sales@dmgpropertygroup.com
Веб-сайт: www.dmgpropertygroup.com

DMG PROPERTY GROUP

Удобства

- Автопарк
- Бар
- Бассейн (открытый)
- Кафе
- Сады (Ландшафтные)

План комплекса

Бахчели, Kyrenia East, Северный Кипр

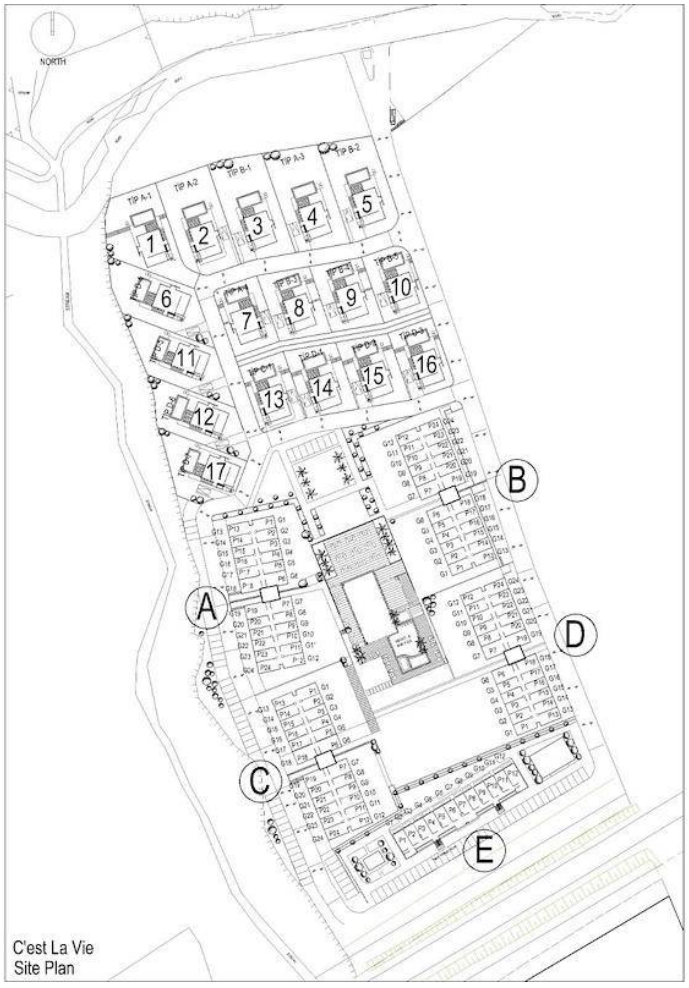

Эл. адрес: sales@dmgpropertygroup.com
Веб-сайт: www.dmgpropertygroup.com

DMG PROPERTY GROUP

Расположение проекта на карте

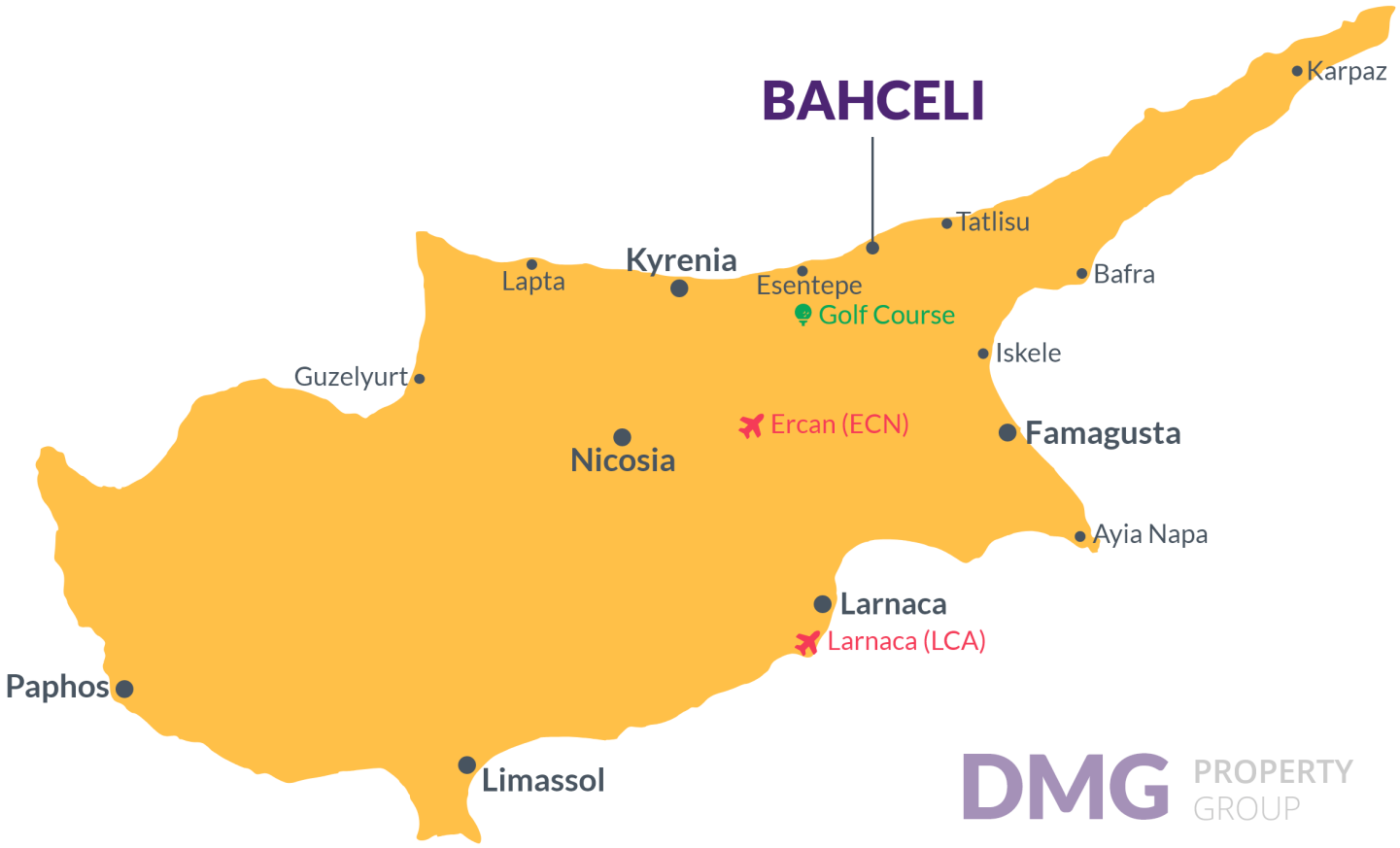

Деревня Эсентепе	2 мин
Супермаркет	2 мин
Аптека	2 мин
Бары и клубы	3 мин
Поле для гольфа Коринеум	10 мин

Акапулько Спа-курорт	20 мин
Больница Суат Гюнсел	20 мин
Центр Кирения	30 мин
Эрджан аэропорт	60 мин
Аэропорт Ларнаки	70 мин

Эл. адрес: sales@dmgpropertygroup.com
Веб-сайт: www.dmgpropertygroup.com

DMG PROPERTY GROUP

О проекте

Комплекс White Cliff Homes расположен в красивом месте на берегу моря в Бахчели, Северный Кипр. Этот комплекс состоит из студий с садом, Пентхаус с одной спальней и Бунгало с тремя спальнями. Каждое Бунгало с тремя спальнями имеет собственный сад, большую террасу на крыше и дополнительный частный бассейн.

Мы приняли на Участки террасный дизайн, чтобы домовладельцы могли наслаждаться беспрепятственным видом на Средиземное море.

Новостройка расположен всего в 7 минутах ходьбы от ухоженного пляжа, к которому ведет старая прибрежная дорога. Это уникальная возможность для инвестиций в Дом на Северном Кипре с ее прекрасным расположением.

Бунгало с 3 спальнями и видом на море

Статус строительства

Сентябрь 2024

Эл. адрес: sales@dmgpropertygroup.com
Веб-сайт: www.dmgpropertygroup.com

DMG PROPERTY GROUP

План оплаты для этого типа недвижимости

Информация о недвижимости

Тип	Номер
3 спальни Бунгало	**7**

Номер блока	Закрытая площадь
B	**125.00 m²**

Балконы	Общая жилая площадь
160.00 m²	**285.00 m²**

Участок земли
500.00 m²

Эл. адрес: sales@dmgpropertygroup.com
Веб-сайт: www.dmgpropertygroup.com

DMG PROPERTY GROUP

План оплаты для этого типа недвижимости

План оплаты

Сегодняшнее число	Дата начала строительства	Дата окончания строительства	Цена	Сумма первоначального платежа
Октябрь 2024	Январь 2023	Сентябрь 2025	£640 000	£320 000 50%

35% плана рассрочки платежа

1. Рассрочка Ноябрь 2024	£20 364
2. Рассрочка Декабрь 2024	£20 364
3. Рассрочка Январь 2025	£20 364
4. Рассрочка Февраль 2025	£20 364
5. Рассрочка Март 2025	£20 364
6. Рассрочка Апрель 2025	£20 364
7. Рассрочка Май 2025	£20 364
8. Рассрочка Июнь 2025	£20 364
9. Рассрочка Июль 2025	£20 364
10. Рассрочка Август 2025	£20 364
11. Рассрочка Сентябрь 2025	£20 364

План оплаты для этого типа недвижимости

План оплаты оставшийся после завершения строительства

15% План оплаты оставшийся после завершения строительства

1. Рассрочка Октябрь 2025	£16 000
2. Рассрочка Ноябрь 2025	£16 000
3. Рассрочка Декабрь 2025	£16 000
4. Рассрочка Январь 2026	£16 000
5. Рассрочка Февраль 2026	£16 000
6. Рассрочка Март 2026	£15 996